

製品説明資料

※本資料記載の情報は2023年8月時点のものです。内容の一部または全部は予告なく変更される場合があります。

NEW

クラウド型オンラインオフィスソフト

 **WPS Cloud Pro**

×

国産ビジネスチャット

 **WowTalk**

会社名	キングソフト株式会社	従業員数	116名 (2023年8月時点)
代表者	代表取締役会長 馮 達 代表取締役社長 瀬沼 悠	所在地	〒108-0014 東京都港区芝5丁目29-11 G-BASE田町5階
設立	2005年3月9日		

## Wow Talk

社内コミュニケーションを加速させるマルチ機能を備えた  
ビジネスチャット

## WPS Cloud Pro

「文書作成」「表計算」「スライド作成」といったOffice  
ファイルの作成や編集、PDFファイルの作成、編集、変換  
機能が備わったOfficeクラウド

# WPS Cloud Pro とは

「WowTalk for ビジネスプラス」のオプション※として、クラウドオフィスツールの「WPS Cloud Pro」がご利用できるクラウドサービスです。

※「WPS Cloud Pro」のみをご契約申込まないことはできません。

はじめてのご契約の場合

2商材をセットで新規ご契約可能

⋮

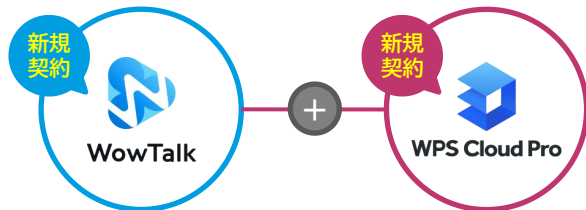

WowTalkを契約中の場合

後からWPS Cloud Proを新規申込可能

⋮

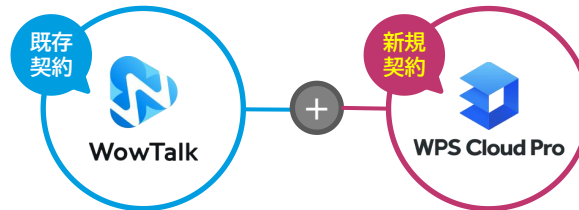

ご契約NGケース

~~WPS Cloud Proのみを新規ご契約不可~~

⋮

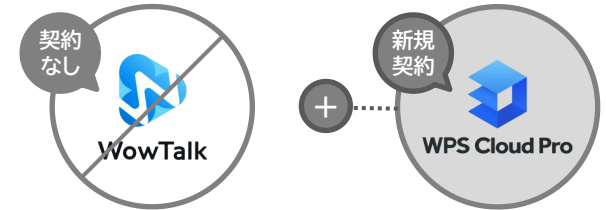

# ご利用料金(税込)

月額換算

275円/月/1ID

各サービスはそれぞれ「**3,300円/ID/年**」でご利用いただけます。

※「WPS Cloud Pro」のご契約IDは「WowTalk for ビジネスプラス」と同数でのお申込みとなります。

国産ビジネスチャット

クラウド型オンラインオフィスソフト

5 ID~

最低お申込みアカウント数

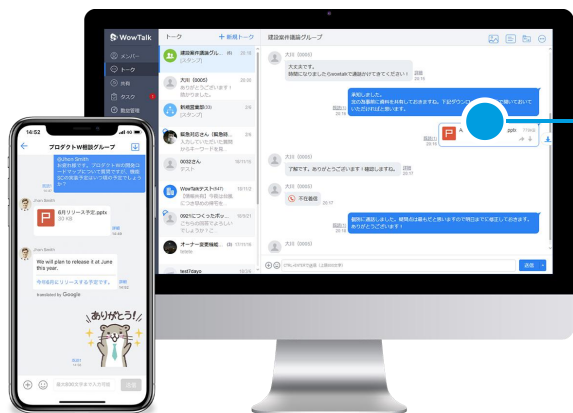

# ご利用可能端末(マルチデバイス対応)

ご注意

「WowTalk for ビジネスプラス」アプリから「WPS Cloud Pro」へログインすることはできません。

WowTalk、WPS Cloud Proはマルチデバイス対応。多様な働き方にお応えします。  
1IDにつき、それぞれ以下のデバイスと端末台数でご利用いただけます。

	WowTalk for ビジネスプラス	WPS Cloud Pro
利用可能端末台数/1ID	合計 <b>5</b> 台まで Windows®×1台+mac※×1台+Android™ or iOS®×3台	合計 <b>10</b> 台まで 組み合わせ自由
スマートフォン(Android™/iOS®)	●	●
タブレット(Android™/iOS®)	●	●
ガラホ	×	×
ガラケー	×	×
PC(Windows®/mac※)	▲ ※ macは2022年4月中にβ版をリリース予定	▲ ※ macは2022年4月中にリリース予定

# WowTalk for ビジネスプラス とは

トーク/掲示板通話/通話/タスク管理/日報/安否確認を安価に使えるビジネスチャットです。  
コストパフォーマンスに優れ、低コストでお客様の業務効率化をサポートいたします。

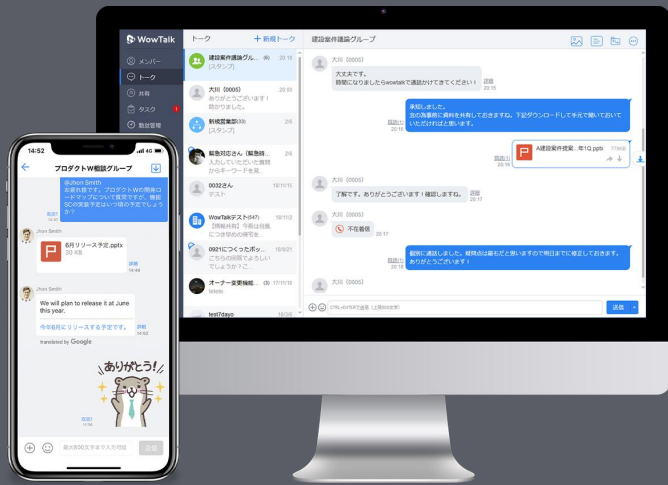

リピート率99%の満足率！～安価に業務効率化からBCP対策までを実現～

## 01 高いセキュリティと豊富な管理機能

外部SNSだけでなく、WowTalk同士でも物理的に繋がらないから安心！  
さらに業界最多クラスの管理項目数により、運用を柔軟にカスタマイズ可能！

## 02 災害時の安否確認機能を標準搭載

ビジネスチャット+安否確認機能が追加料金なしでご利用いただけます。  
安否確認～復旧指示までをWowTalkで！BCP対策ツールとしてもおすすめ！

業務効率化

コスト削減

セキュリティ

人事・採用

BCP対策

# WowTalk for ビジネスプラスの特長

外部から完全に遮断された**クローズドなコミュニケーション空間**と、  
日常業務にフォーカスした**「使える機能」**を厳選している点が特長です。

特長

安否確認機能まで標準搭載というコストパフォーマンスの高さ！

トーク

共有(掲示板)

無料通話・ビデオ

タスク管理

日報

安否確認

NEW

# WPS Cloud Proとは

WPS Cloud Proは、インターネットに接続できる環境であれば  
どこからでもアクセス可能なOfficeアプリ&クラウドストレージです。

モバイルアプリ  
(Office)

デスクトップアプリ  
(Office)

Webブラウザ  
(Office)

PDF変換・編集・作成

クラウドストレージ

管理者権限

ファイル同時編集

セキュリティ

NEW

# WPS Cloud Pro で実現できること

ビジネスシーンで頻繁に利用する「文書作成」「表計算」「スライド作成」「PDF」ファイルの編集、クラウドストレージへ保存、他ユーザーへ共有が行えます。

## ファイル管理

## 共有 / 共同編集

## 多様な働き方の実現(マルチデバイス)

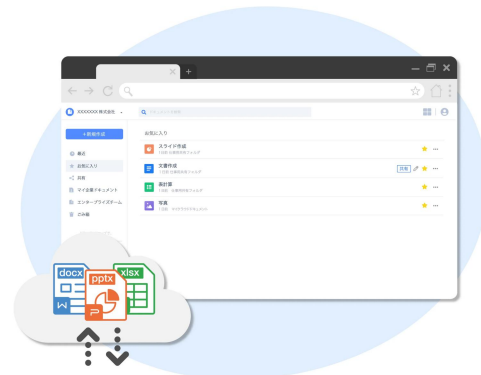

### ファイルを一元管理 メンバーへの共有もラクラク

社員各自のPCのローカルフォルダなど保管場所が分散しがちなファイルをストレージで一括管理できます。

WPS Cloud Proに保存したファイルのリンクを伝えるだけで共有ができ、アクセスできるユーザーを指定することもできるので、今までよりも簡単に、安全にファイル共有が行えます。

### オンラインで リアルタイムに共同編集

WPS Cloud Proに保存したファイルはWebブラウザで開くことができるので、ビデオ会議で画面共有が簡単にできます。会議中にメンバー同士で共同編集することで、その場の“ひらめき”をファイルに残せます。

※WPS Cloud Proにはビデオ会議機能は含まれません。

### ログインするだけ ファイルをそのまま作成・保存

あらゆるデバイスからWPS Cloud Proにアクセスできます。ファイルの作成、保存、編集には、3種類のアプリをご用意しています。

複数のOffice機能を使う作業では「デスクトップアプリ」、他ユーザーとの共同編集では「Webブラウザ」、外出先でのファイル確認・編集では「モバイルアプリ」と、利用シーンに合わせて使い分けられます。

NEW

# WPS Office(クライアント)の特長

## 互換性の優れたOfficeソフト

WPS  
Writer

WPS  
PDF

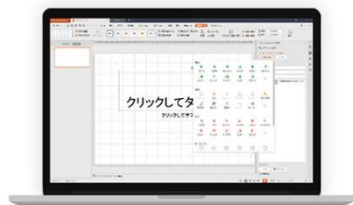

WPS  
Presentation

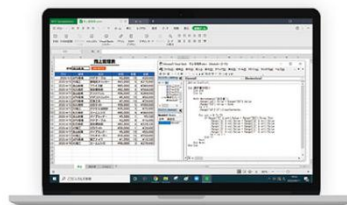

WPS  
Spreadsheets

**No.1** オフィス互換ソフト分野  
11年連続 No.1  
BCNランキングデータ  
2011年4月~2021年3月

ITreview  
**GRID AWARD**  
2022 WINTER

全世界

ユーザー数

**10億人以上**

日本市場

To C 領域 互換Officeソフト分野

**11年連続 No.1**

※BCNランキングデータを元に自社集計

To B 領域 導入法人数累計

**4,000社以上**

# NEW WPS Cloud Pro(WEB)の特長 > 文書作成

<.doc> <.docx>といったファイルの拡張子を変更することなく閲覧、編集、保存可能。  
画像の挿入や校閲機能など必要十分な機能に対応し、契約書や報告書の作成などをサポート。

業務報告書

氏名 伊藤

所属	開始日時	2021年 12月 9日(木) 9:00	承認
営業部	完了日時	2021年 12月 9日(木) 18:00	管理責任者

業務報告書内容

- 09:00 A 株式会社 直行、商談 2 件
  - ・阿部様 商品 B の納入スケジュール、見積もり提出
  - ・鈴木様 新商品の提案
- 11:00 株式会社 B 往訪
  - ・斉藤様 新商品の提案
- 13:00 株式会社 C 往訪
  - ・茂木様 新規契約
- 15:00 帰社
  - ・社内定例会議

セクション: 1/1 行: 1 列: 6 文字数: 180

NEW

# WPS Cloud Pro(WEb)の特長 > 表計算

<.xls> <.xlsx>といったファイルの拡張子を変更することなく閲覧、編集、保存可能。  
データの自動フィルタや関数、ピボットテーブルの挿入に対応し、顧客リストや見積書の作成などをサポート。

A callout bubble on the left highlights the .xls file extension. The sidebar on the right shows the 'ピボットテーブル2' (PivotTable 2) settings, including options for '最新の情報' (Latest information), 'データベースを変更' (Change database), and 'ピボットテーブルを生成するフィールドを選択' (Select fields to generate pivot table).

会社	合計:出荷数量
I社	10,121
C社	1,842
合計	15,149

商品名	合計:出荷数量
桃	11,541
さくらんぼ	820
スイカ	794
ラフランス	690
パイナップル	603
りんご	264
マンゴー	257
マスカット	95
その他	65
ドリアン	13
バナナ	7
合計	15,149

# NEW WPS Cloud Pro(WEB)の特長>スライド作成

<.ppt> <.pptx>といったファイルの拡張子を変更することなく閲覧、編集、保存できます。アニメーション設定、スライドショーの再生などに対応し、提案書や会議資料の作成などの業務をサポート。

NEW

# WPS Cloud Pro(WEB)の特長 > PDFファイル

<.pdf>ファイルの拡張子を変更することなく閲覧、編集、保存できます。注釈、署名挿入、テキストにハイライトを挿入などに対応し、タグデータの表示、PDFファイルの社内承認などの業務をサポート。

PDF

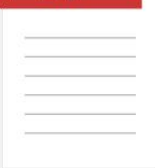

PDFファイル ☆ 自動保存

開始 コメント 特殊機能

WPSで開く 共有

ハイライト 下線 取り消し線 注釈

選択したテキストにハイライトを挿入

請求書

B株式会社 御中 請求No. 101-0098761

ご担当: 梅矢 様 請求日 2022年1月31日

下記の通り、ご請求申し上げます。

株式会社A  
〒000-0000  
東京都港区赤坂●●●●  
サンプルビル2階  
TEL: 03-0000-0000  
FAX: 03-0000-0000  
E-Mail: [tantou@Acop.cp.jp](mailto:tantou@Acop.cp.jp)  
担当: 丹東

合計金額 ¥412,500 (税込) お支払期限: 2022年2月28日

No.	摘要	数量	単価	金額
1	商品B	100	300	¥30,000
2	商品C	50	450	¥22,500
3	商品D	1000	290	¥290,000
4	商品E	100	700	¥70,000
小計				¥412,500

# NEW WPS Cloud Pro(WEb)の特長 > 共同編集

WPS Cloud Proのクラウドストレージに保存したファイルをWebブラウザで開くと、複数人が同時に編集できます。誰かの編集が完了するのを待つ必要はありません。

前	第1四半期	第2四半期	第3四半期	第4四半期	売上合計	売上貢献度	売上レポ
A氏	890	1,350	1,400	550	¥4,190	13%	
B氏	1,290	800	1,720	920	¥4,730	15%	
C氏	1,000	1,590	1,800	1,960	¥6,350	20%	
D氏	700	1,960	1,340	1,850	¥5,850	18%	
E氏	1,250	1,380	1,160	1,660	¥5,450	17%	
F氏	1,400	1,000	1,570	1,200	¥5,170	16%	

個人売上高 (四半期毎)

17%

# NEW WPS Cloud Pro(WEb)の特長>クラウド`ストレージ`

企業や組織(部署、チーム等)の情報資産であるファイルをWPS Cloud Proのクラウド`ストレージ`で一括管理できます。各端末や属人化していた企業のデータ資産を一元管理できます。

ストレージ容量  
100GB×ユーザー数

ファイルアップロード`サイズ`  
1GBまで

NEW

# WPS×WowTalk連携 「オンラインオフィス編集」

「WPS Cloud Pro」をご利用のお客様は「WowTalk」上でOfficeファイルを編集できます。Officeアプリなく、シームレスなファイル編集～共有を実現します。

共有

編集

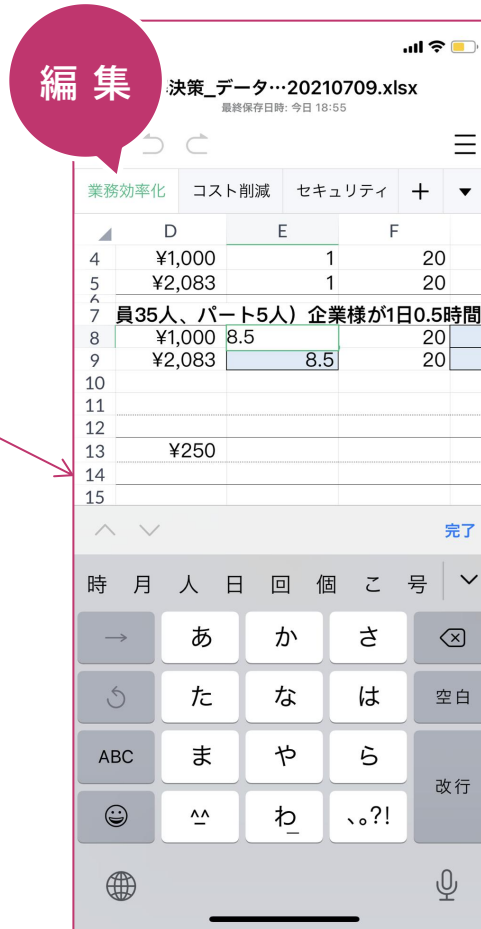

報告

NEW

# 管理機能「シングルアカウント」

2つのアプリを1つの管理画面へ集約し、管理・運用をスマートに。  
DXに必要なアプリケーションへ1つのID／パスワードでアクセス可能に。

1つのID・パスワードで、  
全てのツールへアクセス可能。

ユーザー情報の同期連携可能。  
入退社時のメンテナンスが簡単。

既にWowTalkをご利用でも、  
後からライセンス紐づけが可能。

お支払いはWowTalkへの  
オプションとして一本化。

# 導入実績

## 法人向け総合Officeソフト

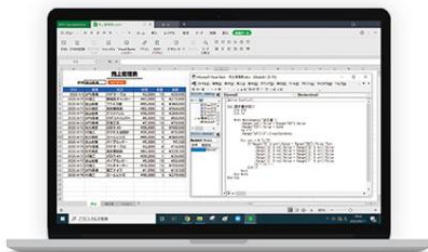

導入社数

4,000社  
以上

## 社内SNS・ビジネスチャット

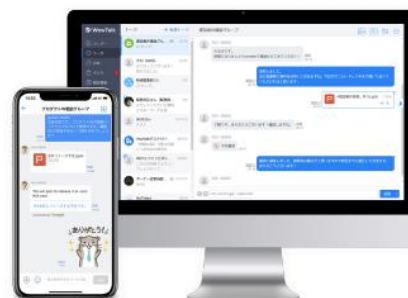

導入社数

10,000社  
以上

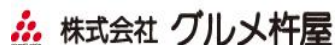

# サポート体制

WPS Cloud Proは導入前のトライアル～導入後のアフターフォローまで徹底サポート！業界随一のサポートで継続的な活用支援(お客様)を実現します。

